



MINISTERO DELLE FINANZE
DIREZIONE GENERALE DEL CATASTO E DEI SERVIZI TECNICI ERARIALI
NUOVO CATASTO EDILIZIO URBANO

Lire
200

(R. DECRETO-LEGGE 13 APRILE 1939, N. 632)

Planimetria dell'immobile situato nel Comune di CASARANO Via PZA A. DIAZ
Ditta COMUNE DI CASARANO
Allegata alla dichiarazione presentata all'Ufficio Tecnico Erariale di LECCE

1010
10210

VICO S. ANNA

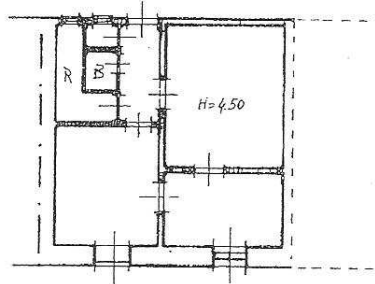

P. 1223A DIAZ

PIANTA P.T.



03582204

ORIENTAMENTO

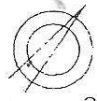

SCALA DI 1:200

SPAZIO RISERVATO PER LE ANNOTAZIONI D'UFFICIO

DATA
PROT. N°

7000
p. 404 Sub 7

Compilata dal D. Astore
Marcello Corallo
Iscritto all'Albo dei geometri
della Provincia di Lecc N° 2332
DATA 12-8-1990
Firma: [Signature]



MINISTERO DELLE FINANZE
DIREZIONE GENERALE DEL CATASTO E DEI SERVIZI TECNICI ERARIALI

Lire
200

NUOVO CATASTO EDILIZIO URBANO

(D. DECRETO-LEGGI 13 APRILE 1939, N. 452)

Planimetria dell'immobile situato nel Comune di CASARANO Via PZA A. DIAZ

Ditta COMUNEA CASARANO

Allegata alla dichiarazione presentata all'Ufficio Tecnico Erariale di LECCE

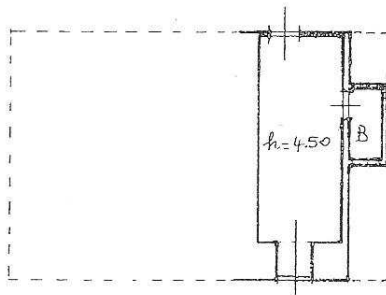

Piazza DIAZ

PIANTA P.T.



03562212

ORIENTAMENTO



SCALA DI 1:200

SPAZIO RISERVATO PER LE ANNOTAZIONI D'UFFICIO

DATA
PROT. N°

F. 20 p. 404 Sub 8

Compilata dal Geometra
Marcello Corsetto
(Stile, sempre esponente del gruppo)
Iscritto all'Albo dei Geometri
della Provincia di Lecce N° 2332
DATA: 12-8-1990
Firma: per M. Corsetto

MOD. B (2007)
F. 29/09/2010 487



MINISTERO DELLE FINANZE
DIREZIONE GENERALE DEL CATASTO E DEI SERVIZI TECNICI ERARIALI
NUOVO CATASTO EDILIZIO URBANO

Lire
200

(R. DECRETO-LEGGE 13 APRILE 1998, N. 652)

Planimetria dell'immobile situato nel Comune di CASARANO Via S. ANNA
Ditta COMUNE DI CASARANO
Allegata alla dichiarazione presentata all'Ufficio Tecnico Erariale di LECCE

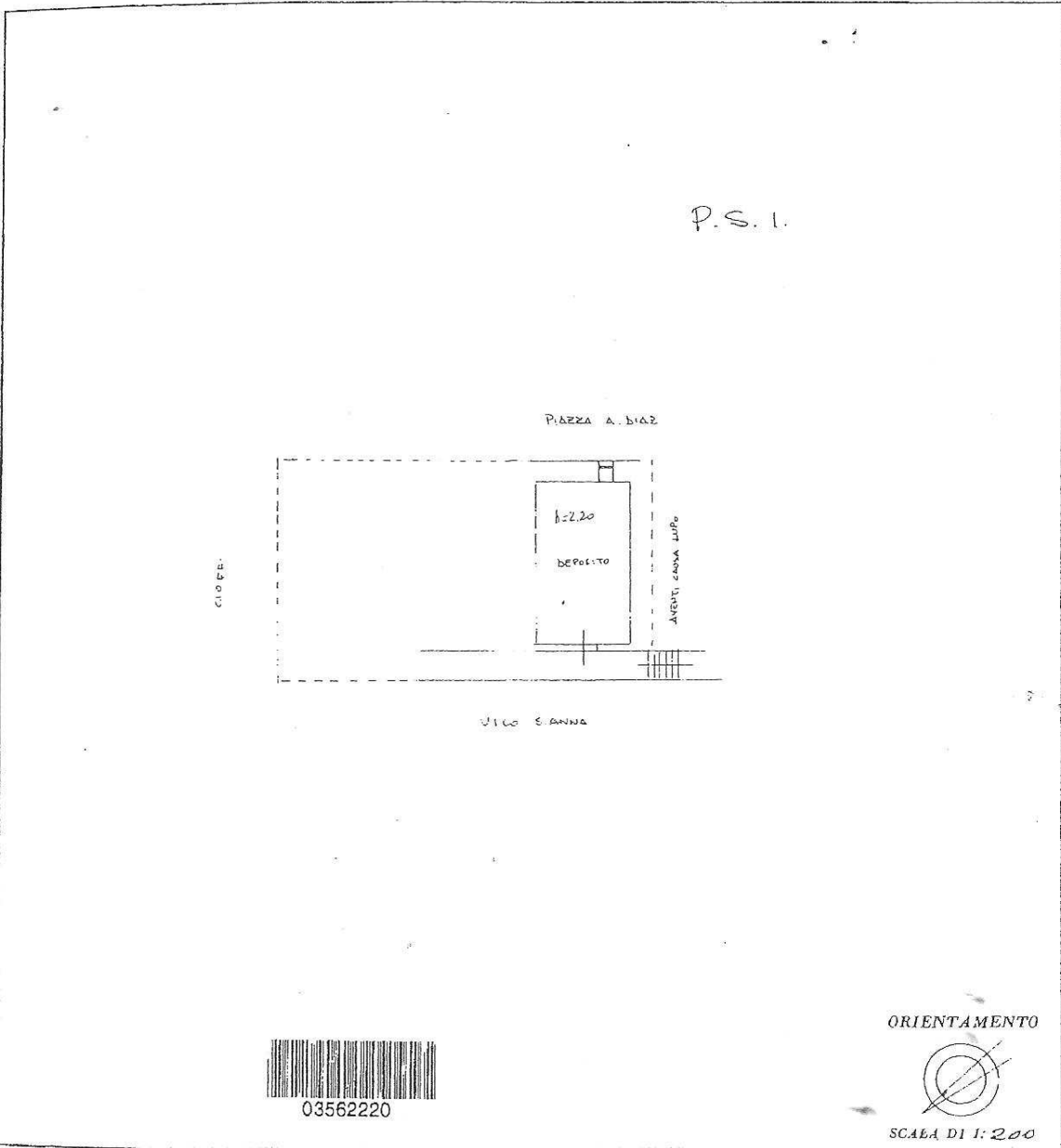

03562220

SPAZIO RISERVATO PER LE ANNOTAZIONI D'UFFICIO	
DATA	5.020 Sp. 404 Sub 9
PROT. N°	

Compilata dal Geometra
Marcello Bonello
(Firma, nome e cognome del tecnico)
Iscritto all'Albo dei geometri
della Provincia di Lecce N° 2332
DATA 12-8-1990
Firma: Marcello Bonello



MINISTERO DELLE FINANZE
DIREZIONE GENERALE DEL CATASTO E DEI SERVIZI TECNICI ERARIALI
NUOVO CATASTO EDILIZIO URBANO

Mod. B (Nuovo Catasto Edilizio Urbano)

Lire 200

(M. DECRETO-LEGGE 13 APRILE 1939, N. 652)

Planimetria dell'immobile situato nel Comune di CASARANO Via S. ANNA
Ditta COMUNE DI CASARANO
Allegata alla dichiarazione presentata all'Ufficio Tecnico Erariale di LECCE

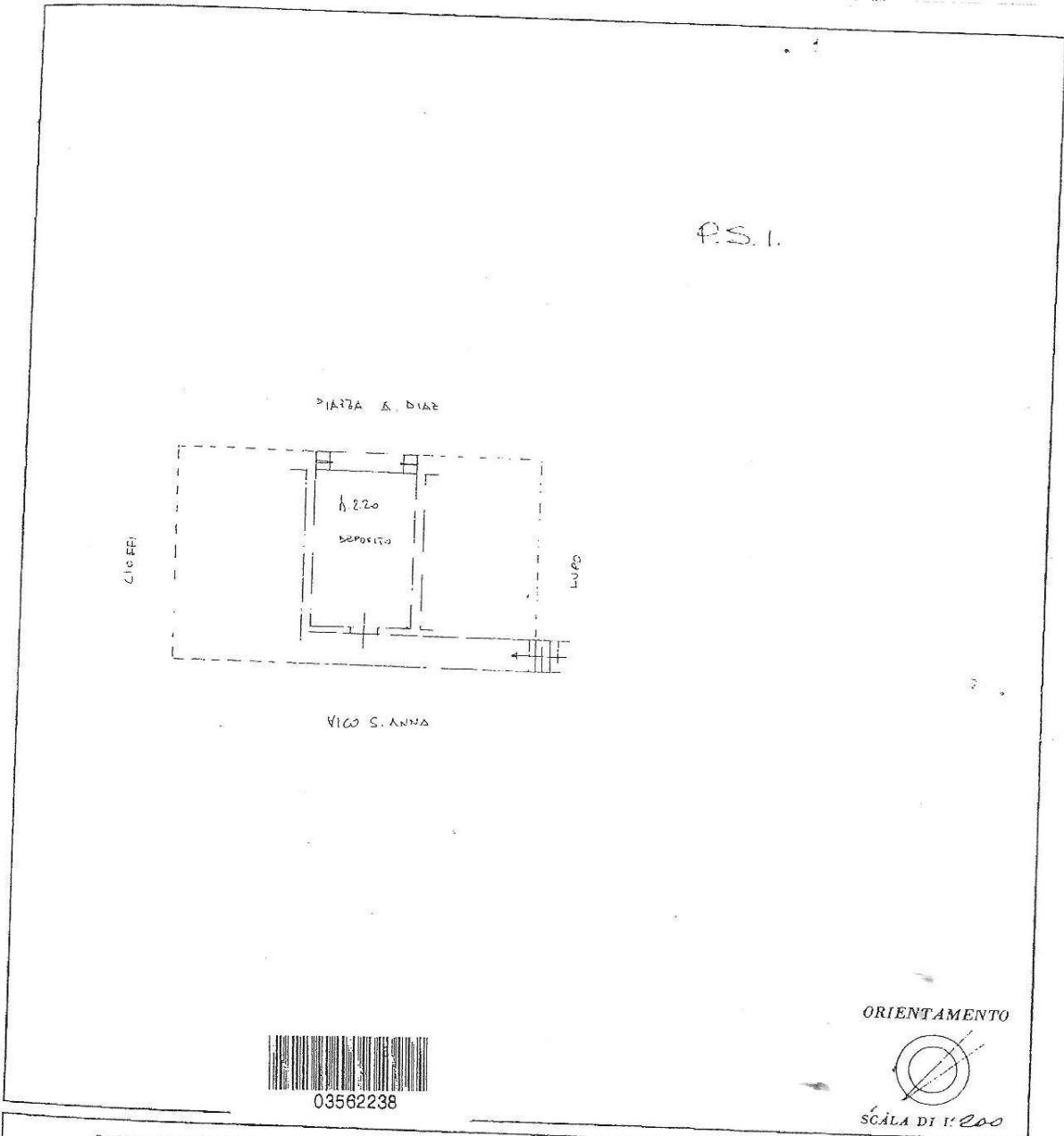

SPAZIO RISERVATO PER LE ANNOTAZIONI D'UFFICIO	
DATA	10/29
PROT. No	p. 404 Sub 10

Compilata dal Geometra
Marcello Corallo
Iscritto all'Albo dei geometri
della Provincia di Lecce No 2332
DATA 12-8-1990
Firma: *Marcello Corallo*



MINISTERO DELLE FINANZE
DIREZIONE GENERALE DEL CATASTO E DEI SERVIZI TECNICI ERARIALI

Lire
200

NUOVO CATASTO EDILIZIO URBANO

(R. DECRETO-LEGGE 13 APRILE 1930, N. 627)

Planimetria dell'immobile situato nel Comune di CASARANO Via S. ANNA
Ditta COMUNE DI CASARANO

Allegata alla dichiarazione presentata all'Ufficio Tecnico Erariale di LECCE

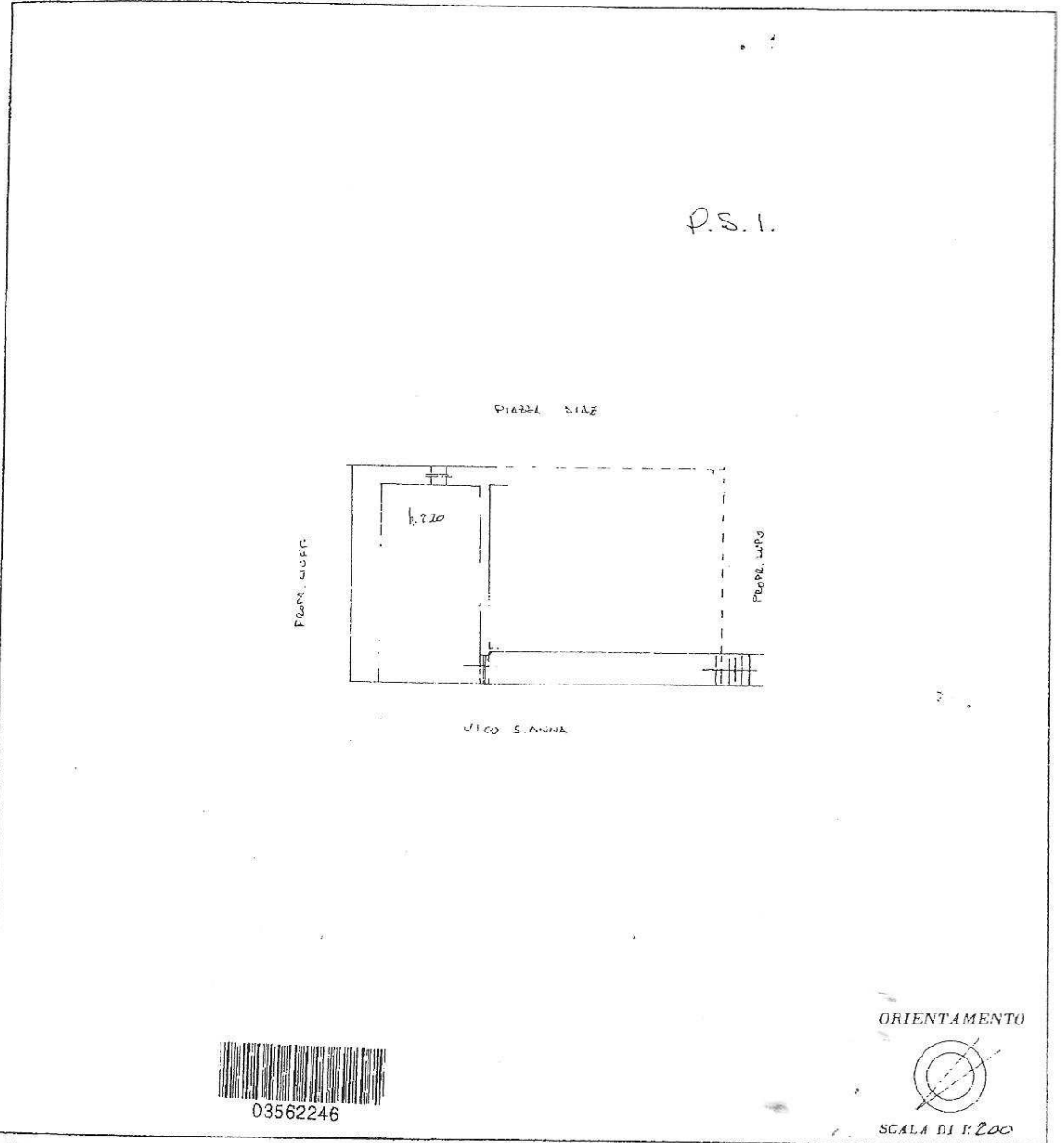

SPAZIO RISERVATO PER LE ANNOTAZIONI D'UFFICIO

DATA	2020
PROT. N°	p. 404 Sub 11

Compilata dal Geometra
Marcello Bonello
(titolo, nome e cognome del tecnico)
Iscritto all'Albo dei geometri
della Provincia di LECCE N° 2332
DATA 12-8-1990
Firma: Geometra Bonello

VOLUME 1
F. 12 - Fog. 482



MINISTERO DELLE FINANZE
DIREZIONE GENERALE DEL CATASTO E DEI SERVIZI TECNICI ERARIALI

Lire
200

NUOVO CATASTO EDILIZIO URBANO

(R. DECRETI-LEGGI 13 APRILE 1959, N. 652)

Planimetria dell'immobile situato nel Comune di CASARANO Via P.ZA A. DIAZ

Ditta COMUNE DI CASARANO

Allegata alla dichiarazione presentata all'Ufficio Tecnico Erariale di LECCE

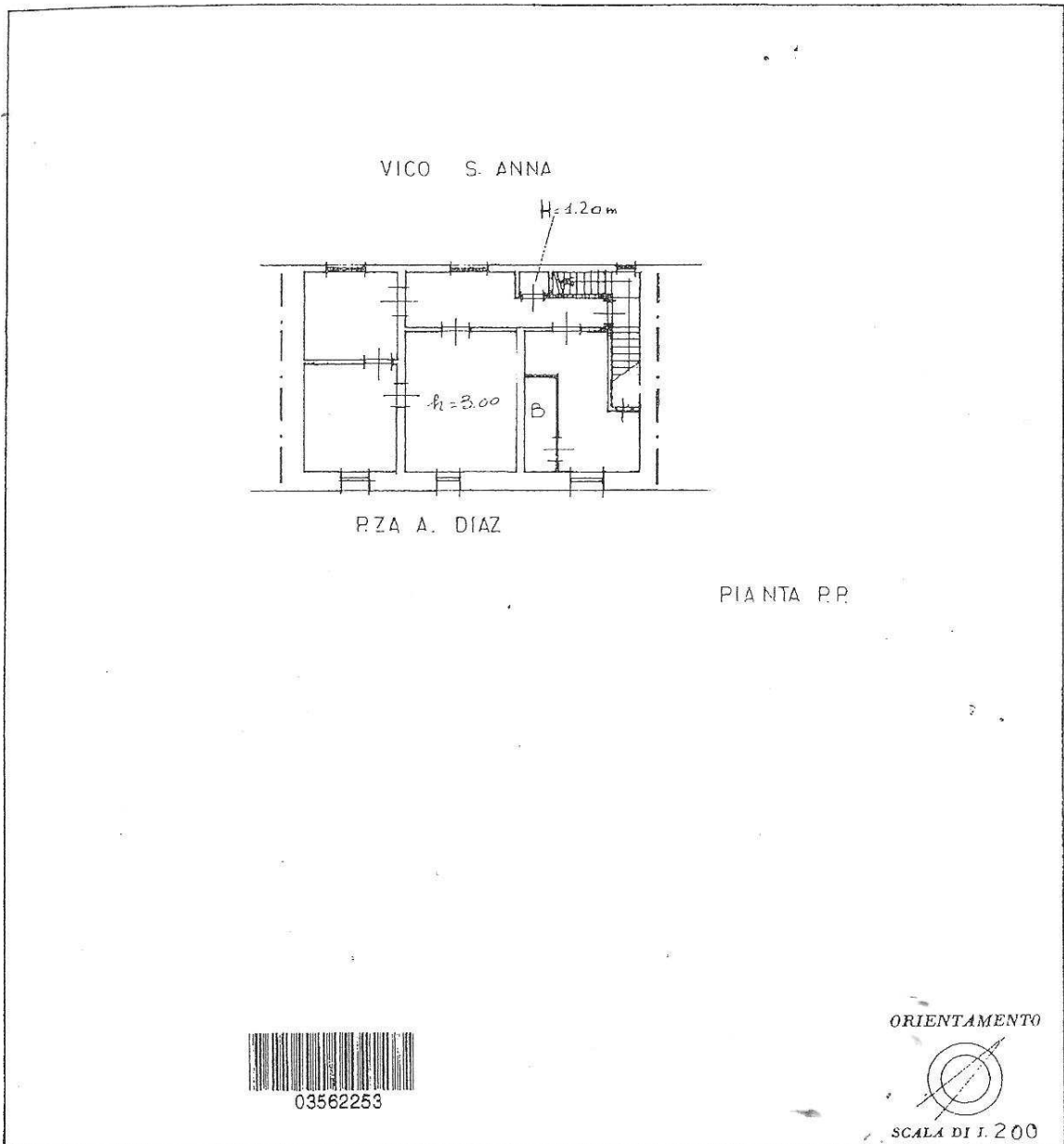

ORIENTAMENTO

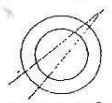

SCALA DI 1:200

SPAZIO RISERVATO PER LE ANNOTAZIONI D'UFFICIO

DATA
PROT. N°

Fo 20 p. 404 Sub 12

Compilata dal Geometra
Marcello Corallo
(Titolo, nome e cognome del tecnico)
Iscritto all'Albo dei geometri
della Provincia di Lecce n° 2332
DATA 12-8-1990
Firma: Marcello Corallo

MODULARIO
F. 20 497



MINISTERO DELLE FINANZE
DIREZIONE GENERALE DEL CATASTO E DEI SERVIZI TECNICI ERARIALI

Lire
200

NUOVO CATASTO EDILIZIO URBANO

(R. DECRETO-LEGGE 13 APRILE 1939, N. 652)

Planimetria dell'immobile situato nel Comune di CASARANO Via P. A. Diaz -

Ditta COMUNE DI CASARANO

Allegata alla dichiarazione presentata all'Ufficio Tecnico Erariale di

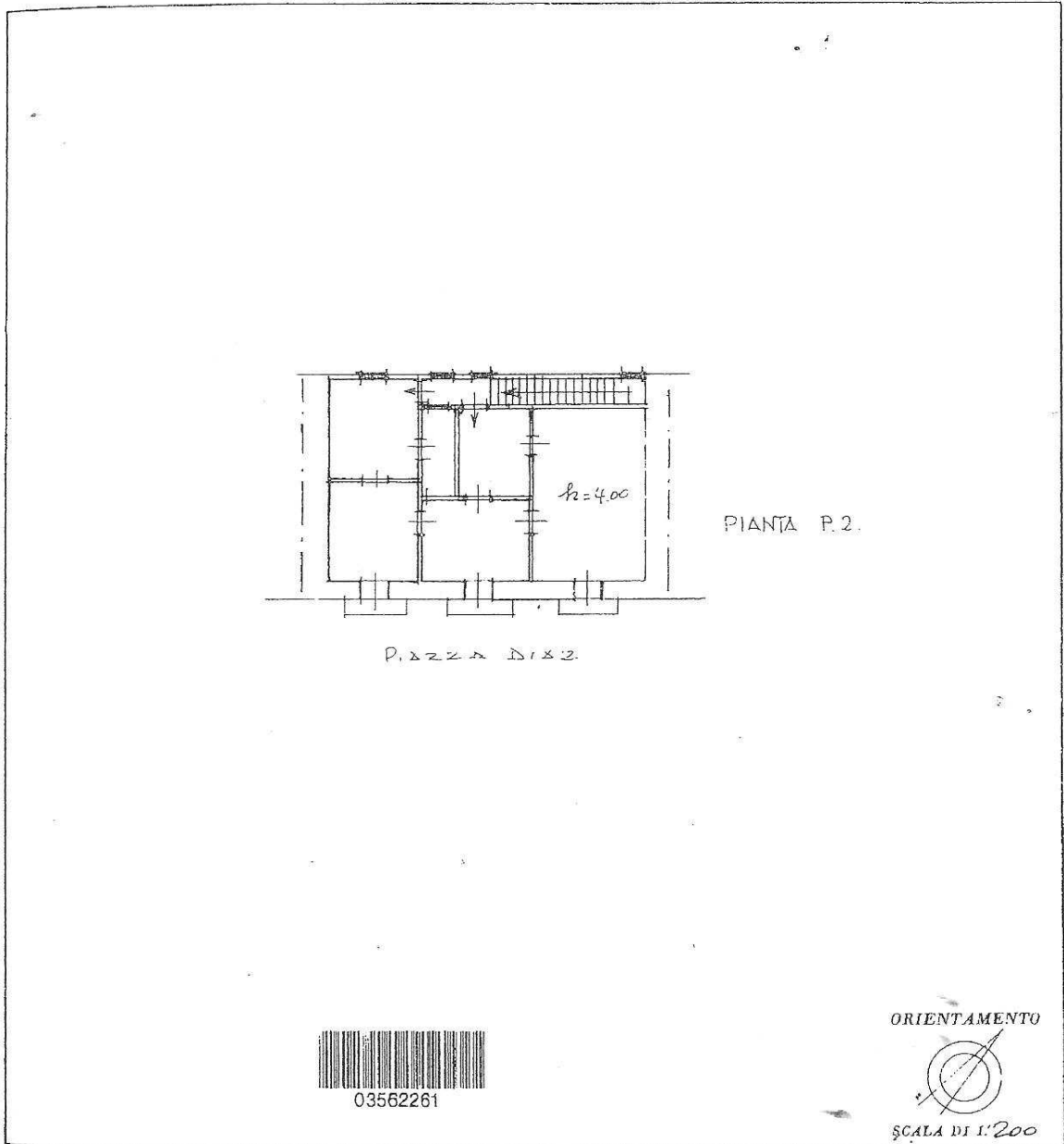

SPAZIO RISERVATO PER LE ANNOTAZIONI D'UFFICIO	
DATA PROT. N°	F° 20 p. 404 Sub 13

Compilata dal Geometra
(Titolo, nome e cognome del compilatore)
Marcello Corallo
 Iscritto all'Albo dei geometri
 della Provincia di Lecce N° 2332
 DATA 12-8-1990
 Firma: Marcello Corallo